Regional Economic Weekly Review

Fiscal Policy Office **22 – 26 May 2017**

Macroeconomic Policy Bureau

"เครื่องชี้เศรษฐกิจด้านการลงทุน สะท้อนทิศทางการลงทุนที่ปรับตัวดีขึ้นในหลายภูมิภาค โดยเม็ดเงินลงทุนในโรงงานอุตสาหกรรมขยายตัวได้ดีในภาคตะวันออกเฉียงเหนือ สอดคล้องกับยอดรถบรรทุกจดทะเบียนใหม่ที่ขยายตัวในหลายภูมิภาค โดยเฉพาะภาคกลาง และกทม.และปริมณฑล เป็นต้น"

-69.7%

➢ **เม็ดเงินลงทุนในโรงงานที่ได้รับอนุญาตประกอบกิจการ** เดือนเมษายน 2560 มีมูลค่า 12.7 พันล้านบาท ตามการลงทุนใน 1) ภาคตะวันออกเฉียงเหนือ มีมูลค่า 4.5 พันล้านบาท ในจังหวัดนครราชสีมา และมหาสารคาม เป็นสำคัญ 2) กทม.และปริมณฑล มีมูลค่า 2.8 พันล้านบาท ในจังหวัดปทุมธานี และสมุทรสาคร 2) ภาคตะวันตก มีมูลค่า 1.7 พันล้านบาท ในจังหวัดราชบุรี และสุพรรณบุรี ขณะที่การลงทุนในภาคอื่น ๆ ยังคงทรงตัวจากเดือนก่อน

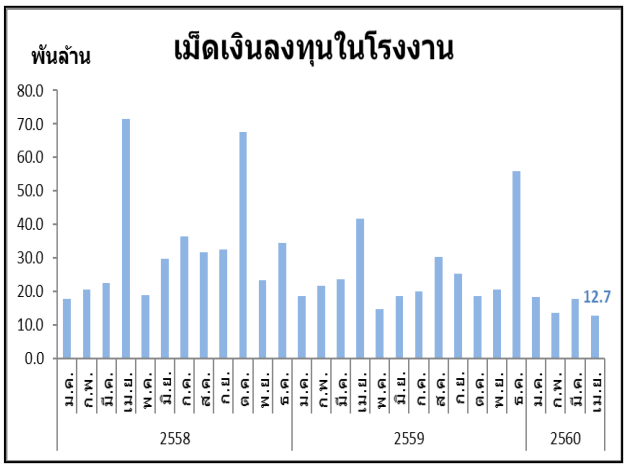

ที่มา: กรมโรงงานอุตสาหกรรม คำนวณ: สศค.

ตารางสรุปเม็ดเงินลงทุนในโรงงานที่ได้รับอนุญาตประกอบกิจการ (ล้านบาท)

	2559	2559				2560	2559			2560				
	ทั้งปี	Q1	Q2	Q3	Q4	Q1	ต.ค.	พ.ย.	ธ.ค.	ม.ค.	ก.พ.	มี.ค.	เม.ย.	YTD
รวมทั้งประเทศ	310,065	63,973	74,993	75,894	95,205	50,084	18,658	20,718	55,828	18,449	13,721	17,915	12,661	62,745
กทม. และปริมณฑล	59,438	9,408	16,848	13,909	19,273	12,764	4,904	7,394	6,975	4,166	3,346	5,252	2,783	15,547
ภาคตะวันออก	89,550	17,141	31,344	21,965	19,099	11,432	3,459	3,246	12,394	2,895	4,129	4,408	1,061	12,493
ภาคอีสาน	41,614	4,870	5,449	8,036	23,260	6,837	932	6,352	15,977	1,574	1,098	4,165	4,542	11,379
ภาคกลาง	28,746	9,068	5,216	1,585	12,877	9,988	6,466	1,351	5,060	5,424	3,549	1,015	897	10,885
ภาคเหนือ	41,625	6,383	3,985	18,349	12,908	1,323	703	859	11,346	380	438	505	658	1,981
ภาคตะวันตก	33,461	13,389	8,501	7,787	3,784	1,401	816	272	2,697	410	490	502	1,741	3,142
ภาคใต้	15,631	3,714	3,650	4,263	4,004	6,339	1,379	1,245	1,381	3,601	670	2,068	979	7,318

ที่มา: กรมโรงงานอุตสาหกรรม คำนวณ: สศค.

-5.9%

➢ **ยอดรถบรรทุกจดทะเบียนใหม่** เดือนเมษายน 2560 มีจำนวน 4,728 คัน ปรับตัวลดลงที่ -5.9%yoy อย่างไรก็ดี ภาคตะวันออก ภาคกลาง และ กทม.และปริมณฑล ยังคงขยายตัวได้ ในขณะที่ภาคใต้หดตัวในอัตราชะลอลงจากเดือนก่อน

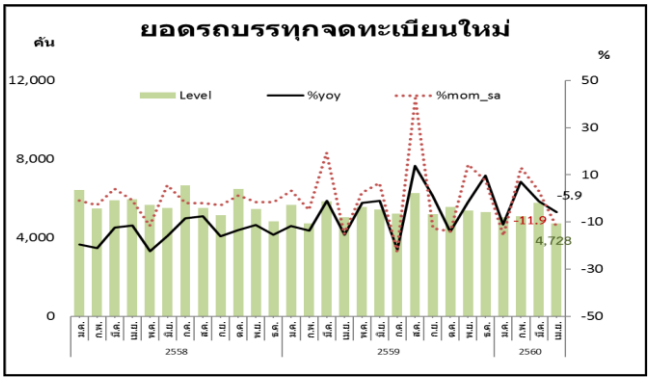

ที่มา: กรมการขนส่งทางบก คำนวณ: สศค.

ตารางสรุปยอดรถบรรทุกจดทะเบียนใหม่ (%yoy)

	สัดส่วนใน	2559	2559				2560	2559												2560				
	ปี 2559		Q1	Q2	Q3	Q4	Q1	ม.ค.	ก.พ.	มี.ค.	เม.ย.	พ.ค.	มิ.ย.	ก.ค.	ส.ค.	ก.ย.	ต.ค.	พ.ย.	ธ.ค.	ม.ค.	ก.พ.	มี.ค.	เม.ย.	YTD
ทั้งประเทศ	100.0	-5.5	-8.7	-6.4	-3.7	-3.2	-2.3	-11.8	-13.3	-0.9	-15.4	-1.9	-1.1	-21.7	13.7	1.0	-14.2	-1.6	9.7	-11.1	6.9	-1.3	-5.9	-3.2
ภาคอีสาน	24.9	-6.6	-5.6	0.6	-2.5	-17.7	-8.7	-9.5	-15.9	8.3	-6.9	-1.6	11.1	-18.5	15.9	-1.9	-19.9	-12.4	-20.5	-4.9	-5.3	-14.5	-23.2	-12.1
ภาคเหนือ	13.1	-4.6	-4.8	-5.5	-11.9	4.5	-5.4	-6.1	-4.1	-3.9	-6.5	1.2	-10.6	-13.3	-6.6	-15.9	3.5	10.8	-1.4	-17.7	9.3	-3.1	-11.9	-7.0
ภาคใต้	9.5	4.0	9.2	-1.2	3.9	4.3	-14.1	5.8	-6.2	27.3	7.0	0.2	-9.4	-18.6	27.9	9.5	10.5	3.4	-1.4	-14.5	-6.6	-19.0	-14.3	-14.2
ภาคตะวันออก	11.7	-1.1	-8.5	-9.6	2.1	13.7	10.7	-3.5	-16.1	-5.9	-29.5	5.9	-1.3	-25.2	30.6	9.7	5.9	7.4	34.1	-15.8	27.4	23.4	5.5	9.5
ภาคตะวันตก	5.8	-16.0	-19.8	-7.0	-19.3	-17.1	-4.1	-19.3	-15.8	-25.1	-25.5	14.6	-7.3	-32.6	-2.2	-16.8	-22.9	-9.7	-16.6	-8.0	-17.0	17.7	-3.2	-3.9
ภาคกลาง	8.1	-18.2	-12.3	-27.7	-11.0	-19.1	1.0	-13.5	-24.6	3.0	-33.8	-23.4	-24.7	-29.9	21.1	-14.6	-40.3	11.7	-8.5	-13.4	20.7	1.0	11.5	3.7
กทม. และปริมณฑล	27.0	-2.9	-15.4	-4.0	0.3	7.6	4.7	-22.7	-10.8	-11.0	-16.8	-2.9	8.7	-22.0	11.9	17.1	-17.7	-4.1	58.5	-9.5	17.0	8.1	7.4	5.3

ที่มา: กรมการขนส่งทางบก คำนวณ: สศค.

Regional Economic Weekly Review

Fiscal Policy Office **22 — 26 May 2017**

เม็ดเงินลงทุนในโรงงานที่ได้รับอนุญาตประกอบกิจการ

1 ภาคเหนือ

เดือน เม.ย.60 มีเม็ดลงทุนในโรงงาน 658 ล้านบาท หดตัว –37.9%yoy

1. จ.แพร่ –99.7%yoy
2. จ.พิจิตร –87.6%yoy
3. จ.เพชรบูรณ์ –65.8%yoy

จังหวัดที่ขยายตัว ได้แก่

1. จ.กำแพงเพชร +1,862.8%yoy
2. จ.ลำปาง +1,074.9%yoy
3. จ.ตาก +313.0%yoy

2 ภาคตะวันออกเฉียงเหนือ

เดือน เม.ย.60 มีเม็ดลงทุนในโรงงาน 4,542 ล้านบาท ขยายตัว +375.5%yoy

1. จ.มหาสารคาม +8,699.6%yoy
2. จ.นครราชสีมา +3,310.4%yoy
3. จ.มุกดาหาร +226.9%yoy

จังหวัดที่หดตัว ได้แก่

1. จ.หนองคาย –85.5%yoy
2. จ.บุรีรัมย์ –78.8%yoy
3. จ.นครพนม —62.2%yoy

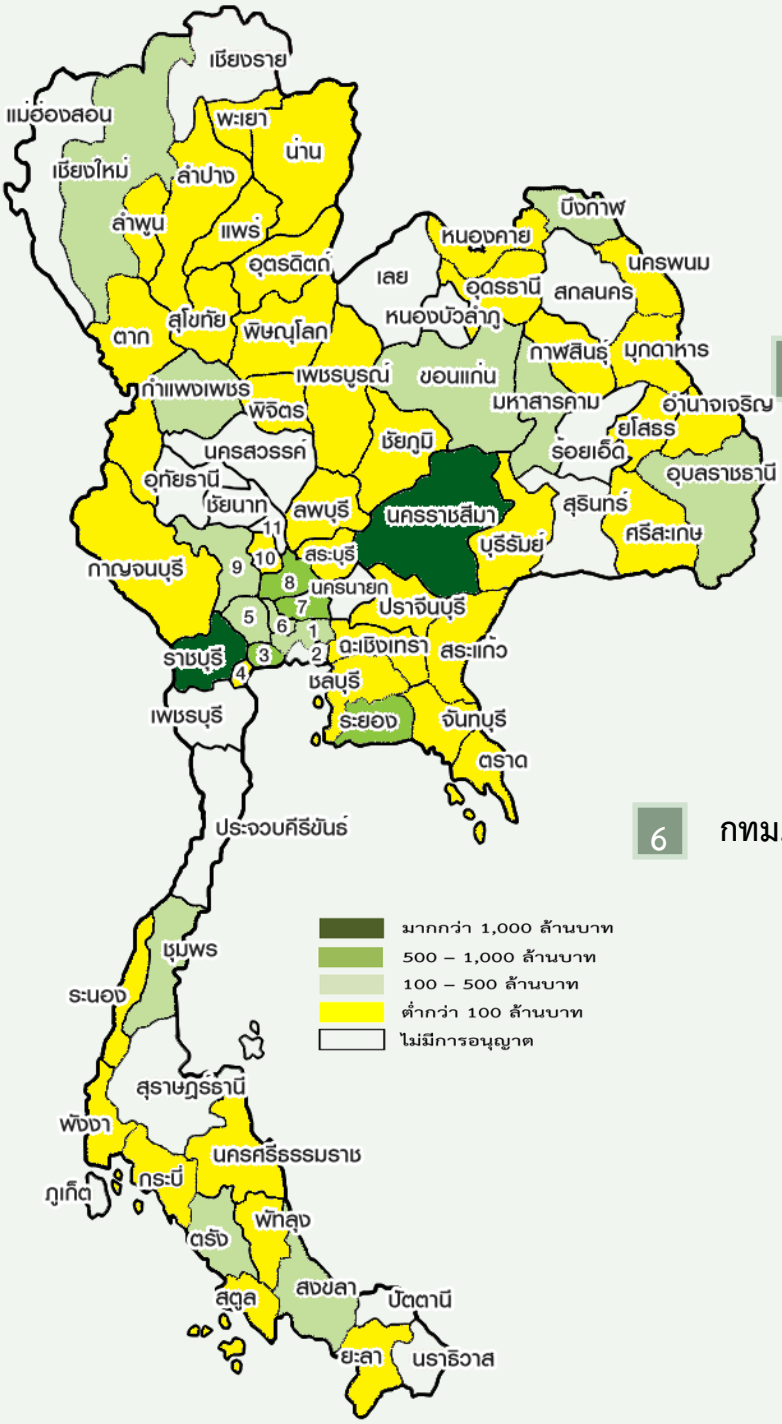

3 ภาคตะวันตก

เดือน เม.ย.60 มีเม็ดเงินลงทุนในโรงงาน 1,741 ล้านบาท หดตัว –72.9%yoy

1. จ.สมุทรสงคราม –99.3%yoy
2. จ.สุพรรณบุรี –91.8%yoy
3. จ.กาญจนบุรี –74.9%yoy

มี 1 จังหวัดที่ขยายตัว คือ

1. จ.ราชบุรี +1,692.9%yoy

4 ภาคตะวันออก

เดือน เม.ย.60 มีเม็ดเงินลงทุนในโรงงาน 1,061 ล้านบาท หดตัว –95.8%yoy

1. จ.สระแก้ว –99.5%yoy
2. จ.ปราจีนบุรี –98.4%yoy
3. จ.ฉะเชิงเทรา –98.2%yoy

มีเพียง 1 จังหวัดที่ขยายตัว คือ

1. จ.ระยอง +29.2%yoy

5 ภาคกลาง

เดือน เม.ย.60 มีเม็ดเงินลงทุนในโรงงาน 897 ล้านบาท หดตัว –47.9%yoy

1. จ.ชัยนาท –100.0%yoy
2. จ.สิงห์บุรี –100.0%yoy
3. จ.ลพบุรี -95.0%yoy

จังหวัดที่ขยายตัว คือ

1. จ.พระนครศรีอยุธยา +204.3%yoy

6 กทม. และ ปริมณฑล

เดือน เม.ย.60 มีเม็ดเงินลงทุนในโรงงาน 2,783 ล้านบาท หดตัว –45.0%yoy

1. นนทบุรี –78.9%yoy
2. จ.สมุทรสาคร –73.4%yoy
3. จ.สมุทรปราการ –17.4%yoy

จังหวัดที่ขยายตัว คือ

1. จ.ปทุมธานี +127.2%yoy
2. จ.นครปฐม +29.0%yoy
3. จ.กรุงเทพฯ +6.6%yoy

7 ภาคใต้

เดือน เม.ย.60 มีเม็ดเงินลงทุนในโรงงาน 979 ล้านบาท หดตัว –1.8%yoy

1. จ.กระบี่ –93.8%yoy
2. จ.นครศรีธรรมราช –84.7%yoy
3. จ.พังงา –83.3%yoy

จังหวัดที่ขยายตัว คือ

1. จ.ชุมพร +190.2%yoy
2. จ.ตรัง +151.0%yoy
3. จ.สุราษฎร์ธานี +92.1%yoy

เดือน เม.ย.60 มีเม็ดเงินลงทุนในโรงงาน

- **จำนวน 12,611 ล้านบาท**
- **หดตัวที่ –69.7%yoy**

Regional Economic Weekly Review

Fiscal Policy Office — **22 — 26 May 2017**

ยอดรถบรรทุกจดทะเบียนใหม่

1 ภาคเหนือ

เดือน เม.ย.60 มีจำนวนจดทะเบียน 647 คัน หดตัว –11.9%yoy

1. จ.แม่ฮ่องสอน –50.0%yoy
2. จ.ลำปาง –48.5%yoy
3. จ.เพชรบูรณ์ –37.7%yoy

แต่มีจังหวัดที่ขยายตัว ได้แก่

1. จ.ตาก +31.3%yoy
2. จ.กำแพงเพชร +14.0%yoy
3. จ.ลำพูน +11.1%yoy

2 ภาคตะวันออกเฉียงเหนือ

เดือน เม.ย.60 มีจำนวนจดทะเบียน 990 คัน หดตัว –23.2%yoy

1. จ.นครพนม –73.7%yoy
2. จ.สุรินทร์ –52.2%yoy
3. จ.อุบลราชธานี –51.7%yoy

แต่จังหวัดที่ขยายตัว ได้แก่

1. จ.มุกดาหาร +161.5%yoy
2. จ.หนองคาย +84.2%yoy
3. จ.เลย +36.4%yoy

3 ภาคตะวันตก

เดือน เม.ย.60 มีจำนวนจดทะเบียน 274 คัน หดตัว –3.2%yoy

1. จ.ประจวบคีรีขันธ์ –51.2%yoy
2. จ.ราชบุรี –30.7%yoy

แต่มีจังหวัดที่ขยายตัว คือ

1. จ.เพชรบุรี +28.6%yoy
2. จ.สุพรรณบุรี +25.5%yoy
3. จ.กาญจนบุรี +12.5%yoy

4 ภาคตะวันออก

เดือน เม.ย.60 มีจำนวนจดทะเบียน 561 คัน ขยายตัว +5.5%yoy

1. จ.สระแก้ว +72.7%yoy
2. จ.ปราจีนบุรี +38.2%yoy
3. จ.จันทบุรี +34.4%yoy

แต่จังหวัดที่หดตัว ได้แก่

1. จ.นครนายก –56.3%yoy
2. จ.ตราด –29.4%yoy
3. จ.ฉะเชิงเทรา –12.7%yoy

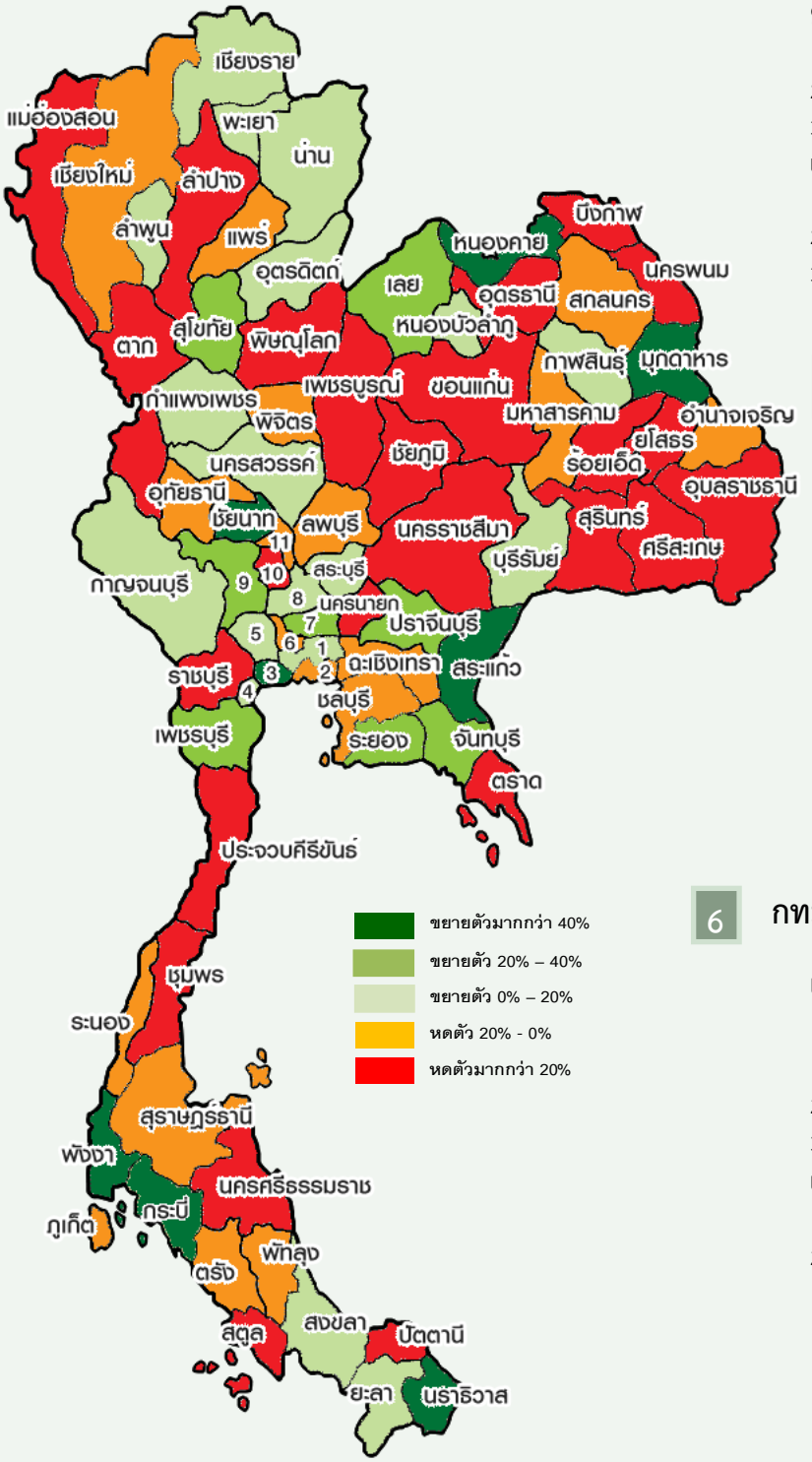

5 ภาคกลาง

เดือน เม.ย.60 มีจำนวนจดทะเบียน 533 คัน ขยายตัว +11.5%yoy

1. จ.อ่างทอง +270.0%yoy
2. จ.สิงห์บุรี +61.5%yoy
3. จ.ลพบุรี +52.0%yoy

มีจังหวัดที่หดตัว คือ

1. จ.พระนครศรีอยุธยา –33.0%yoy
2. จ.ชัยนาท –22.2%yoy

6 กทม. และ ปริมณฑล

เดือน เม.ย.60 มีจำนวนจดทะเบียน 1,275 คัน ขยายตัว +7.4%yoy

1. จ.สมุทรสาคร +40.9%yoy
2. จ.ปทุมธานี +24.4%yoy
3. จ.กรุงเทพฯ +9.4%yoy

แต่จังหวัดที่หดตัว คือ

1. จ.นนทบุรี –14.6%yoy
2. จ.สมุทรปราการ –5.9%yoy

7 ภาคใต้

เดือน เม.ย.60 มีจำนวนจดทะเบียน 448 คัน หดตัว –14.3%yoy

1. จ.สตูล –66.7%yoy
2. จ.ปัตตานี –50.0%yoy
3. จ.ชุมพร –41.2%yoy

จังหวัดที่ขยายตัว ได้แก่

1. จ.พังงา +125.0%yoy
2. จ.กระบี่ +60.9%yoy
3. จ.นราธิวาส +50.0%yoy

เดือน เม.ย.60 มีรถบรรทุกจดทะเบียนใหม่รวม

- อยู่ที่ 4,728 คัน
- หดตัวที่ –5.9%yoy
- หดตัวที่ –11.9%mom_sa

Regional Economic Weekly Review

Fiscal Policy Office **22 - 26 May 2017**

Macroeconomic Policy Bureau
Fiscal Policy Office
Ministry of Finance
02-273-9020 Ext. 3272

กลยุทธ์สำนักนโยบายเศรษฐกิจมหภาค วิเคราะห์สถานการณ์เศรษฐกิจได้อย่างมีคุณภาพ แม่นยำ และทันต่อเหตุการณ์ เพื่อให้สามารถเสนอแนะนโยบายเศรษฐกิจมหภาคได้อย่างมีประสิทธิภาพ รวมทั้งสร้างความเข้าใจที่ถูกต้องต่อสาธารณชน

จัดทำโดย

วุฒิพงศ์ จิตตั้งสกุล
ผู้อำนวยการสำนักนโยบายเศรษฐกิจมหภาค

ดร.นรพัชร์ อัศววัลลภ
เศรษฐกรชำนาญการพิเศษ

สัณหณัฐ เศรษฐศักดาสิริ
การค้าชายแดน
การท่องเที่ยว
โรงแรมและภัตตาคาร

กาญจนา จันทรชิต
การบริโภคภาคเอกชน
การใช้จ่ายภาครัฐ
อัตราเงินเฟ้อ

อรอุมา หนูช่วย
สลิล พึงวัฒนานุกูล
การลงทุนภาคเอกชน
การจ้างงาน

กาญจนา จันทรชิต
สลิล พึงวัฒนานุกูล
อุตสาหกรรม เกษตรกรรม
การค้าส่งค้าปลีก

เครื่องชี้เศรษฐกิจรายภูมิภาค

		ปี 59	Q2/ 59	Q3/ 59	Q4/ 59	Q1/ 60	ก.พ. 60	มี.ค. 60	เม.ย. 60	YTD
ภาคเหนือ (8.8%/GDP)	***อุปสงค์***									
	การบริโภค									
	- ภาษีมูลค่าเพิ่ม ณ ราคาคงที่	13.1	19.0	11.4	2.5	0.0	-3.0	2.7	5.2	1.3
	- ยอดรถยนต์นั่งจดทะเบียนใหม่	3.8	5.5	3.1	-16.3	-13.7	-7.3	-13.8	12.8	-9.4
	- ยอดรถจักรยานยนต์จดทะเบียนใหม่	3.4	2.7	16.3	-0.9	-0.3	13.1	-3.9	22.2	3.9
	- ดัชนีความเชื่อมั่นผู้บริโภค (> 50 ถือว่าดี)	37.6	35.6	38.7	38.3	39.1	39.1	37.5	36.2	38.4
	การลงทุน									
	- ยอดรถบรรทุกส่วนบุคคลจดทะเบียนใหม่	-7.5	0.0	-4.4	-26.3	-1.3	-1.1	-9.1	6.1	0.1
	- ยอดรถบรรทุกจดทะเบียนใหม่	-4.6	-5.5	-11.9	4.5	-5.4	9.3	-3.1	-11.9	-7.0
	- จำนวนใบอนุญาตประกอบกิจการ (โรงงาน)	536	131	161	139	107	30	41	42	149
	การเปลี่ยนแปลง	-18.4	-13.8	-25.8	-12.0	1.9	-3.2	7.9	40.0	10.4
	- เม็ดเงินลงทุนในโรงงาน (พันล้านบาท)	41.6	4.0	18.3	12.9	1.3	0.4	0.5	0.7	2.0
	การเปลี่ยนแปลง	11.3	-49.6	-1.2	58.7	-79.3	-24.1	-64.8	-37.9	-73.4
	การคลัง									
	- รายจ่ายประจำของจังหวัด	-1.8	10.1	-2.6	-10.5	-41.9	-44.5	-37.8	-48.8	-43.5
	- รายจ่ายลงทุนของจังหวัด	22.4	22.3	23.0	42.0	0.9	12.7	-9.8	-32.6	-6.6
	การค้าชายแดน									
	- มูลค่าการส่งออกสินค้าชายแดน+ข้ามแดน	0.9	0.9	-3.6	2.4	-	-	-	-	-
	- มูลค่าการนำเข้าสินค้าชายแดน+ข้ามแดน	77.4	95.8	78.4	68.5		-	-	-	-
	เกษตรกรรม									
	- ดัชนีราคาสินค้าเกษตรประจำภาค	-6.4	-4.3	-5.8	-9.1	-3.5	-3.5	-2.7	-5.3	-4.0
	อุตสาหกรรม									
	- ดัชนีผลผลิตสินค้าอุตสาหกรรมประจำภาค	-0.4	-2.3	0.6	1.9	0.5	0.5	1.0	-	0.5
	- ดัชนีความเชื่อมั่นภาคอุตฯ (> 100 ถือว่าดี)	76.7	74.1	71.8	79.4	76.2	76.3	72.9	71.9	75.2
	โรงแรมและภัตตาคาร									
	- อัตราการเข้าพักเฉลี่ย (%)	50.8	46.8	47.8	54.4	55.7	56.3	50.2	51.7	54.7
	- จำนวนผู้เยี่ยมเยือน	0.6	6.4	7.5	-11.0	1.1	-3.8	1.6	-0.7	0.7
	- รายได้จากการเยี่ยมเยือน	3.5	8.4	8.2	-5.5	5.5	-0.8	7.5	-2.9	3.7
	- รายได้จากคนต่างประเทศ	7.4	14.7	6.7	-4.6	-3.1	-5.7	-1.1	-20.3	-6.7
	- รายได้จากคนไทย	1.1	4.9	9.4	-6.1	11.8	2.8	13.8	8.7	11.1
	เสถียรภาพเศรษฐกิจ									
	- อัตราเงินเฟ้อทั่วไป	0.9	1.4	1.1	1.4	1.9	2.0	1.3	0.4	2.1
ภาคตะวันตก (3.5%/GDP)	***อุปสงค์***									
	การบริโภค									
	- ภาษีมูลค่าเพิ่ม ณ ราคาคงที่	-20.0	-17.6	-24.5	-18.8	-12.8	-11.7	-8.6	1.2	-9.2
	- ยอดรถยนต์นั่งจดทะเบียนใหม่	9.0	8.8	10.9	-4.5	-14.0	-16.3	-9.3	16.4	-8.9
	- ยอดรถจักรยานยนต์จดทะเบียนใหม่	5.3	5.7	15.7	-0.1	-5.5	10.4	-4.5	11.2	-2.3
	- ดัชนีความเชื่อมั่นผู้บริโภค (> 50 ถือว่าดี)	42.0	42.0	41.5	41.9	39.9	39.9	39.3	37.8	39.4
	การลงทุน									
	- ยอดรถบรรทุกส่วนบุคคลจดทะเบียนใหม่	-16.2	-12.9	-15.5	-34.4	-4.9	-9.6	-1.4	-4.9	-4.9
	- ยอดรถบรรทุกจดทะเบียนใหม่	-16.0	-7.0	-19.3	-17.1	-4.1	-17.0	17.7	-3.2	-3.9
	- จำนวนใบอนุญาตประกอบกิจการ (โรงงาน)	319	86	80	89	78	24	28	17	95
	การเปลี่ยนแปลง	25.1	62.3	15.9	1.1	21.9	0.0	33.3	-52.8	-5.0
	- เม็ดเงินลงทุนในโรงงาน (พันล้านบาท)	33.5	8.5	7.8	3.8	1.4	0.5	0.5	1.7	3.1
	การเปลี่ยนแปลง	-2.4	147.5	-36.7	-78.6	-89.5	-94.3	-80.4	-72.9	-84.1
	การคลัง									
	- รายจ่ายประจำของจังหวัด	-10.9	-3.1	-11.3	-18.7	-50.3	-48.5	-52.4	-59.6	-52.6
	- รายจ่ายลงทุนของจังหวัด	34.1	11.0	33.8	112.7	-7.5	-26.7	12.8	-7.9	-7.6
	การค้าชายแดน									
	- มูลค่าการส่งออกสินค้าชายแดน+ข้ามแดน	-57.3	-53.5	-30.0	-42.2	-	-	-	-	-
	- มูลค่าการนำเข้าสินค้าชายแดน+ข้ามแดน	-34.4	-28.1	-39.8	-13.8	-	-	-	-	-
	อุปทาน									
	เกษตรกรรม									
	- ดัชนีราคาสินค้าเกษตรประจำภาค	-8.3	-7.7	-10.2	-9.3	-5.1	-6.4	-2.5	-5.6	-5.2
	อุตสาหกรรม									
	- ดัชนีผลผลิตสินค้าอุตสาหกรรมประจำภาค	1.3	-1.2	1.6	1.7	-0.8	-0.2	-0.7	-	-0.8
	- ดัชนีความเชื่อมั่นภาคอุตฯ (> 100 ถือว่าดี)	89.5	89.7	88.1	90.4	89.4	88.5	89.7	85.4	88.4
	โรงแรมและภัตตาคาร									
	- อัตราการเข้าพักเฉลี่ย (%)	71.5	71.2	70.8	70.1	73.6	72.8	73.3	75.8	74.1
	- จำนวนผู้เยี่ยมเยือน	0.5	-4.6	4.6	6.0	10.9	17.5	9.3	11.1	11.0
	- รายได้จากการเยี่ยมเยือน	8.5	5.7	10.2	18.8	23.4	36.1	18.6	21.7	23.0
	- รายได้จากคนต่างประเทศ	7.4	66.7	7.1	0.3	10.9	11.6	9.0	27.3	14.1
	- รายได้จากคนไทย	8.9	-4.7	11.0	24.0	27.7	44.8	21.5	20.4	25.8
	เสถียรภาพเศรษฐกิจ									
	- อัตราเงินเฟ้อทั่วไป	1.0	1.2	1.2	1.8	2.3	2.4	1.6	0.6	2.6

หมายเหตุ: ข้อมูลส่วนใหญ่อยู่ในรูปการขยายตัวเมื่อเทียบกับช่วงเดียวกันของปีก่อน (%yoy) ยกเว้นตามที่ระบุไว้

: ภาคเหนือ ประกอบด้วย เชียงใหม่ ลำปาง อุตรดิตถ์ แม่ฮ่องสอน เชียงราย แพร่ ลำพูน น่าน พะเยา นครสวรรค์ พิษณุโลก กำแพงเพชร อุทัยธานี สุโขทัย ตาก พิจิตร และเพชรบูรณ์

: ภาคตะวันตก ประกอบด้วย ราชบุรี กาญจนบุรี ประจวบคีรีขันธ์ เพชรบุรี สุพรรณบุรี สมุทรสงคราม

Regional Economic Weekly Review

Fiscal Policy Office **22 - 26 May 2017**

Macroeconomic Policy Bureau
Fiscal Policy Office
Ministry of Finance
02-273-9020 Ext. 3272
กลยุทธ์สำนักนโยบายเศรษฐกิจมหภาค
วิเคราะห์สถานการณ์เศรษฐกิจได้อย่างมีคุณภาพ แม่นยำ และทันต่อเหตุการณ์
เพื่อให้สามารถเสนอแนะนโยบายเศรษฐกิจมหภาคได้อย่างมีประสิทธิภาพ
รวมทั้งสร้างความเข้าใจที่ถูกต้องต่อสาธารณชน

เครื่องชี้เศรษฐกิจรายภูมิภาค

		ปี 59	Q2/59	Q3/59	Q4/59	Q1/60	ก.พ. 60	มี.ค. 60	เม.ย. 60	YTD
ภาคใต้ (8.6% /GDP)	***อุปสงค์***									
	การบริโภค									
	- ภาษีมูลค่าเพิ่ม ณ ราคาคงที่	6.2	9.5	6.7	1.9	2.8	2.8	3.5	3.4	2.9
	- ยอดรถยนต์นั่งจดทะเบียนใหม่	6.2	5.0	1.5	1.5	-6.3	-4.3	9.5	11.4	-3.1
	- ยอดรถจักรยานยนต์จดทะเบียนใหม่	7.2	8.6	18.2	9.4	14.9	23.1	28.4	40.7	19.8
	- ดัชนีความเชื่อมั่นผู้บริโภค (> 50 ถือว่าดี)	27.3	27.1	25.8	29.5	37.5	40.8	39.0	35.4	37.0
	การลงทุน									
	- ยอดรถบรรทุกส่วนบุคคลจดทะเบียนใหม่	-0.7	0.8	-6.4	-6.7	15.8	11.1	41.0	23.9	17.4
	- ยอดรถบรรทุกจดทะเบียนใหม่	4.0	-1.2	3.9	4.3	-14.1	-6.6	-19.0	-14.3	-14.2
	- จำนวนใบอนุญาตประกอบกิจการ (โรงงาน)	485	118	131	106	119	30	53	34	153
	การเปลี่ยนแปลง	1.9	-12.6	13.9	-13.8	-8.5	-26.8	-1.9	-30.6	-14.5
	- เม็ดเงินลงทุนในโรงงาน (พันล้านบาท)	15.6	3.7	4.3	4.0	6.3	0.7	2.1	1.0	7.3
	การเปลี่ยนแปลง	-30.7	-48.6	41.9	-58.1	70.7	-48.8	58.8	-1.8	55.3
	การคลัง									
	- รายจ่ายประจำของจังหวัด	-0.9	8.1	-4.1	-3.6	-27.8	-41.5	-0.4	-40.4	-31.4
	- รายจ่ายลงทุนของจังหวัด	23.3	21.2	35.7	38.6	-5.3	-7.9	-7.9	-29.8	-11.1
	การค้าชายแดน									
	- มูลค่าการส่งออกสินค้าชายแดน+ข้ามแดน	0.3	-13.6	12.2	3.2	-	-	-	-	-
	- มูลค่าการนำเข้าสินค้าชายแดน+ข้ามแดน	-3.9	-19.3	8.1	11.2	-	-	-	-	-
	อุปทาน									
	เกษตรกรรม									
	- ดัชนีราคาสินค้าเกษตรประจำภาค	10.4	8.9	19.2	30.3	50.0	56.7	42.0	12.1	39.4
	อุตสาหกรรม									
	- ดัชนีผลผลิตสินค้าอุตสาหกรรมประจำภาค	1.0	1.0	-0.1	-0.01	-0.7	-2.2	0.2	-	-0.7
	- ดัชนีความเชื่อมั่นภาคอุตฯ (> 100 ถือว่าดี)	84.8	84.3	84.4	86.4	81.8	83.6	85.1	81.3	81.7
	โรงแรมและภัตตาคาร									
	- อัตราการเข้าพักเฉลี่ย (%)	60.4	61.1	54.5	58.8	65.8	68.8	68.6	70.6	67.0
	- จำนวนผู้เยี่ยมเยือน	13.3	18.7	12.1	13.5	3.4	2.7	3.2	10.9	5.2
	- รายได้จากการเยี่ยมเยือน	19.0	26.7	20.0	20.1	1.3	-1.8	-3.5	7.7	2.6
	- รายได้จากคนต่างประเทศ	20.9	32.2	23.1	22.5	0.2	-3.5	-5.9	6.0	1.3
	- รายได้จากคนไทย	11.1	8.8	12.2	6.8	7.8	9.1	10.9	14.4	9.5
	เสถียรภาพเศรษฐกิจ									
	- อัตราเงินเฟ้อทั่วไป	0.2	0.1	0.4	1.2	2.6	2.8	2.2	1.8	2.8
ภาคตะวันออกเฉียงเหนือ (10.9% /GDP)	***อุปสงค์***									
	การบริโภค									
	- ภาษีมูลค่าเพิ่ม ณ ราคาคงที่	8.4	9.7	5.5	5.6	0.2	1.9	-1.1	-3.9	-0.9
	- ยอดรถยนต์นั่งจดทะเบียนใหม่	5.2	2.3	2.4	-8.4	-9.0	-14.2	6.0	7.9	-5.9
	- ยอดรถจักรยานยนต์จดทะเบียนใหม่	0.7	4.2	6.9	4.4	5.2	13.1	3.6	12.3	6.7
	- ดัชนีความเชื่อมั่นผู้บริโภค (> 50 ถือว่าดี)	36.4	35.2	34.1	36.1	40.4	42.0	40.1	37.0	39.6
	การลงทุน									
	- ยอดรถบรรทุกส่วนบุคคลจดทะเบียนใหม่	-8.8	-7.8	-3.1	-15.3	0.9	-0.8	6.9	10.9	2.9
	- ยอดรถบรรทุกจดทะเบียนใหม่	-6.6	0.6	-2.5	-17.7	-8.7	-5.3	-14.5	-23.2	-12.1
	- จำนวนใบอนุญาตประกอบกิจการ (โรงงาน)	697	171	187	172	141	31	67	57	198
	การเปลี่ยนแปลง	-3.5	-5.5	-6.5	-3.4	-15.6	-39.2	4.7	16.3	-8.3
	- เม็ดเงินลงทุนในโรงงาน (พันล้านบาท)	41.6	5.4	8.0	23.3	6.8	1.1	4.2	4.5	11.4
	การเปลี่ยนแปลง	7.3	-19.5	16.4	82.2	40.4	-40.9	105.7	375.5	95.3
	การคลัง									
	- รายจ่ายประจำของจังหวัด	-0.6	10.1	-2.3	-8.5	-57.0	-60.4	-50.4	-68.1	-59.8
	- รายจ่ายลงทุนของจังหวัด	17.9	26.6	21.1	38.9	5.5	5.6	-2.9	-32.7	-4.6
	การค้าชายแดน									
	- มูลค่าการส่งออกสินค้าชายแดน+ข้ามแดน	11.8	4.4	22.3	18.4	-	-	-	-	-
	- มูลค่าการนำเข้าสินค้าชายแดน+ข้ามแดน	9.8	19.2	-5.2	11.1	-	-	-	-	-
	อุปทาน									
	เกษตรกรรม									
	- ดัชนีราคาสินค้าเกษตรประจำภาค	-6.1	-3.7	-5.2	-9.1	-2.4	-2.1	-2.4	-6.4	-3.4
	อุตสาหกรรม									
	- ดัชนีผลผลิตสินค้าอุตสาหกรรมประจำภาค	1.1	-0.2	2.4	2.4	0.6	0.0	1.7	-	0.6
	- ดัชนีความเชื่อมั่นภาคอุตฯ (> 100 ถือว่าดี)	77.9	74.6	76.5	80.4	80.9	79.0	82.4	86.4	82.3
	โรงแรมและภัตตาคาร									
	- อัตราการเข้าพักเฉลี่ย (%)	50.9	47.1	51.9	53.8	53.9	54.6	51.4	48.6	52.6
	- จำนวนผู้เยี่ยมเยือน	2.1	-3.5	9.1	8.0	16.4	10.6	13.1	10.1	14.7
	- รายได้จากการเยี่ยมเยือน	1.1	-2.4	6.6	5.5	18.0	10.2	13.9	11.8	16.4
	- รายได้จากคนต่างประเทศ	-16.0	-32.7	15.4	3.6	30.9	25.6	29.7	20.1	28.0
	- รายได้จากคนไทย	3.8	4.2	5.5	5.7	16.4	8.4	11.8	10.7	15.0
	เสถียรภาพเศรษฐกิจ									
	- อัตราเงินเฟ้อทั่วไป	0.9	1.4	0.8	1.1	1.6	1.6	1.1	0.6	1.8

ภาคใต้ ประกอบด้วย ภูเก็ต สุราษฎร์ธานี ระนอง พังงา กระบี่ ชุมพร นครศรีธรรมราช สงขลา สตูล ยะลา ตรัง นราธิวาส พัทลุง และปัตตานี
ภาคตะวันออกเฉียงเหนือ ประกอบด้วย ขอนแก่น อุดรธานี เลย หนองคาย มุกดาหาร นครพนม สกลนคร อำนาจเจริญ กาฬสินธุ์ นครราชสีมา ชัยภูมิ ยโสธร อุบลราชธานี ร้อยเอ็ด บุรีรัมย์ ศรีสะเกษ มหาสารคาม สุรินทร์ หนองบัวลำภู และบึงกาฬ

จัดทำโดย

วุฒิพงศ์ จิตตั้งสกุล
ผู้อำนวยการสำนักนโยบายเศรษฐกิจมหภาค

ดร.นรพัชร์ อัศววัลลภ
เศรษฐกรชำนาญการพิเศษ

สัณหณัฐ เศรษฐศักดาสิริ
การค้าชายแดน
การท่องเที่ยว
โรงแรมและภัตตาคาร

กาญจนา จันทรชิต
การบริโภคภาคเอกชน
การใช้จ่ายภาครัฐ
อัตราเงินเฟ้อ

อรอุมา หนูช่วย
สลิล พึงวัฒนานุกูล
การลงทุนภาคเอกชน
การจ้างงาน

กาญจนา จันทรชิต
สลิล พึงวัฒนานุกูล
อุตสาหกรรม เกษตรกรรม
การค้าส่งค้าปลีก

Regional Economic Weekly Review

Fiscal Policy Office **22 - 26 May 2017**

Macroeconomic Policy Bureau
Fiscal Policy Office
Ministry of Finance
02-273-9020 Ext. 3272

กลยุทธ์สำนักนโยบายเศรษฐกิจมหภาค วิเคราะห์สถานการณ์เศรษฐกิจได้อย่างมีคุณภาพ แม่นยำ และทันต่อเหตุการณ์ เพื่อให้สามารถเสนอแนะนโยบายเศรษฐกิจมหภาคได้อย่างมีประสิทธิภาพ รวมทั้งสร้างความเข้าใจที่ถูกต้องต่อสาธารณชน

จัดทำโดย

วุฒิพงศ์ จิตตั้งสกุล
ผู้อำนวยการสำนักนโยบายเศรษฐกิจมหภาค

ดร.นรพัชร์ อัศววัลลภ
เศรษฐกรชำนาญการพิเศษ

สัณหณัฐ เศรษฐศักดาสิริ
การค้าชายแดน
การท่องเที่ยว
โรงแรมและภัตตาคาร

กาญจนา จันทรชิต
การบริโภคภาคเอกชน
การใช้จ่ายภาครัฐ
อัตราเงินเฟ้อ

อรอุมา หนูช่วย
สลิล พึงวัฒนานุกูล
การลงทุนภาคเอกชน
การจ้างงาน

กาญจนา จันทรชิต
สลิล พึงวัฒนานุกูล
อุตสาหกรรม เกษตรกรรม
การค้าส่งค้าปลีก

เครื่องชี้เศรษฐกิจรายภูมิภาค

		ปี 59	Q2/ 59	Q3/ 59	Q4/ 59	Q1/ 60	ก.พ. 60	มี.ค. 60	เม.ย. 60	YTD
ภาคตะวันออก (18.0% /GDP)	***อุปสงค์***									
	การบริโภค									
	- ภาษีมูลค่าเพิ่ม ณ ราคาคงที่	0.9	-1.1	2.0	6.3	17.0	19.0	16.1	3.4	13.3
	- ยอดรถยนต์นั่งจดทะเบียนใหม่	4.0	2.5	-4.2	-8.0	-14.5	-11.0	-11.2	-3.1	-12.5
	- ยอดรถจักรยานยนต์จดทะเบียนใหม่	5.3	12.2	18.3	5.1	0.8	19.1	-4.5	10.9	2.7
	- ดัชนีความเชื่อมั่นผู้บริโภค (> 50 ถือว่าดี)	35.1	36.0	36.5	35.8	40.2	40.9	38.2	39.1	39.9
	การลงทุน									
	- ยอดรถบรรทุกส่วนบุคคลจดทะเบียนใหม่	-6.9	-13.7	-6.8	-8.6	-13.0	-19.2	-2.4	2.7	-10.3
	- ยอดรถบรรทุกจดทะเบียนใหม่	-1.1	-9.6	2.1	13.7	10.7	27.4	23.4	5.5	9.5
	- จำนวนใบอนุญาตประกอบกิจการ (โรงงาน)	660	182	173	169	158	48	71	29	187
	การเปลี่ยนแปลง	20.7	61.1	0.6	22.5	16.2	77.8	6.0	-68.1	-17.6
	- เม็ดเงินลงทุนในโรงงาน (พันล้านบาท)	89.6	31.3	22.0	19.1	11.4	4.1	4.4	1.1	12.5
	การเปลี่ยนแปลง	-11.0	-46.7	56.6	77.9	-33.3	144.5	-56.7	-95.8	-70.7
	การคลัง									
	- รายจ่ายประจำของจังหวัด	-18.6	-13.7	-18.6	-24.9	-35.8	-39.1	-30.2	-50.0	-39.3
	- รายจ่ายลงทุนของจังหวัด	19.5	36.5	4.9	17.7	11.2	11.1	11.4	-25.0	2.5
	การค้าชายแดน									
	- มูลค่าการส่งออกสินค้าชายแดน+ข้ามแดน	-1.3	-5.7	-1.5	4.1	-	-	-	-	-
	- มูลค่าการนำเข้าสินค้าชายแดน+ข้ามแดน	-2.9	-11.0	0.8	13.6	-	-	-	-	-
	อุปทาน									
	เกษตรกรรม									
	- ดัชนีราคาสินค้าเกษตรประจำภาค	11.2	14.2	29.3	11.4	42.7	20.5	89.8	46.5	44.0
	อุตสาหกรรม									
	- ดัชนีผลผลิตสินค้าอุตสาหกรรมประจำภาค	-0.4	0.2	-0.4	1.0	-0.5	-4.5	1.7	-	-0.5
	- ดัชนีความเชื่อมั่นภาคอุตฯ (> 100 ถือว่าดี)	94.6	93.6	98.7	96.8	103.2	103.0	104.1	105.0	103.6
	โรงแรมและภัตตาคาร									
	- อัตราการเข้าพักเฉลี่ย (%)	60.7	61.2	59.9	59.2	66.1	67.6	65.4	67.9	66.5
	- จำนวนผู้เยี่ยมเยือน	37.1	33.3	43.6	37.8	11.6	11.9	7.9	14.4	12.3
	- รายได้จากการเยี่ยมเยือน	69.6	66.7	72.3	76.5	14.9	13.2	9.1	25.3	17.5
	- รายได้จากคนต่างประเทศ	113.6	104.6	137.8	115.8	17.5	12.8	9.9	29.4	20.5
	- รายได้จากคนไทย	30.7	30.7	31.0	39.3	10.4	13.8	7.7	19.0	12.7
	เสถียรภาพเศรษฐกิจ									
	- อัตราเงินเฟ้อทั่วไป	0.3	0.4	0.3	1.0	2.0	2.3	1.4	0.7	2.3
ภาคกลาง (5.8% /GDP)	***อุปสงค์***									
	การบริโภค									
	- ภาษีมูลค่าเพิ่ม ณ ราคาคงที่	4.7	5.7	10.2	3.7	-3.5	-9.6	-7.0	-10.7	-5.5
	- ยอดรถยนต์นั่งจดทะเบียนใหม่	10.3	13.4	11.0	-2.9	-8.9	-4.6	-2.0	10.3	-5.6
	- ยอดรถจักรยานยนต์จดทะเบียนใหม่	2.0	9.3	7.2	0.3	2.2	18.9	3.0	18.5	5.4
	- ดัชนีความเชื่อมั่นผู้บริโภค (> 50 ถือว่าดี)	42.0	42.0	41.5	41.9	39.9	39.9	39.3	37.8	39.4
	การลงทุน									
	- ยอดรถบรรทุกส่วนบุคคลจดทะเบียนใหม่	3.3	6.8	-0.5	6.1	-0.9	4.4	21.2	-1.8	-1.1
	- ยอดรถบรรทุกจดทะเบียนใหม่	-18.2	-27.7	-11.0	-19.1	1.0	20.7	1.0	11.5	3.7
	- จำนวนใบอนุญาตประกอบกิจการ (โรงงาน)	248	65	57	69	65	26	26	16	81
	การเปลี่ยนแปลง	-20.8	-1.5	-27.8	-34.3	14.0	30.0	36.8	-20.0	5.2
	- เม็ดเงินลงทุนในโรงงาน (พันล้านบาท)	28.7	5.2	1.6	12.9	10.0	3.5	1.0	0.9	10.9
	การเปลี่ยนแปลง	-54.4	-60.5	-81.9	-60.5	10.2	-30.5	-46.1	-47.9	0.9
	การคลัง									
	- รายจ่ายประจำของจังหวัด	-16.3	-3.5	-21.8	-23.0	-44.7	-40.6	-51.1	-32.9	-41.9
	- รายจ่ายลงทุนของจังหวัด	13.7	8.6	28.5	21.5	3.3	-14.9	7.8	-41.5	-6.8
	อุปทาน									
	เกษตรกรรม									
	- ดัชนีราคาสินค้าเกษตรประจำภาค	-2.9	0.0	-1.1	-7.7	-6.0	-6.4	-6.1	-6.3	-6.1
	อุตสาหกรรม									
	- ดัชนีผลผลิตสินค้าอุตสาหกรรมประจำภาค	1.5	5.9	1.6	1.4	1.2	-0.5	0.5	-	1.2
	- ดัชนีความเชื่อมั่นภาคอุตฯ (> 100 ถือว่าดี)	89.5	89.7	88.1	90.4	89.4	88.5	89.7	85.4	88.4
	โรงแรมและภัตตาคาร									
	- อัตราการเข้าพักเฉลี่ย (%)	71.7	70.6	69.0	71.5	72.9	72.7	75.1	77.3	74.0
	- จำนวนผู้เยี่ยมเยือน	9.9	17.2	6.3	4.7	1.8	3.6	1.1	2.5	2.0
	- รายได้จากการเยี่ยมเยือน	17.5	35.1	14.9	2.4	3.2	3.5	2.3	3.2	3.2
	- รายได้จากคนต่างประเทศ	21.9	59.7	38.4	-5.8	2.0	0.8	1.2	-0.2	1.5
	- รายได้จากคนไทย	15.7	26.7	8.4	6.7	3.7	4.9	2.7	4.7	4.0
	เสถียรภาพเศรษฐกิจ									
	- อัตราเงินเฟ้อทั่วไป	0.7	1.1	0.7	0.9	1.5	1.7	0.9	0.3	1.8

ภาคตะวันออก ประกอบด้วย ชลบุรี ฉะเชิงเทรา ระยอง ตราด จันทบุรี นครนายก ปราจีนบุรี และสระแก้ว
ภาคกลาง ประกอบด้วย สระบุรี สิงห์บุรี ชัยนาท อ่างทอง ลพบุรี พระนครศรีอยุธยา

Regional Economic Weekly Review

Fiscal Policy Office **22 - 26 May 2017**

Macroeconomic Policy Bureau
Fiscal Policy Office
Ministry of Finance
02-273-9020 Ext. 3272

กลยุทธ์สำนักนโยบายเศรษฐกิจมหภาค วิเคราะห์สถานการณ์เศรษฐกิจได้อย่างมีคุณภาพ แม่นยำ และทันต่อเหตุการณ์ เพื่อให้สามารถเสนอแนะนโยบายเศรษฐกิจมหภาคได้อย่างมีประสิทธิภาพ รวมทั้งสร้างความเข้าใจที่ถูกต้องต่อสาธารณชน

เครื่องชี้เศรษฐกิจรายภูมิภาค

		ปี 59	Q2/59	Q3/59	Q4/59	Q1/60	ก.พ. 60	มี.ค. 60	เม.ย. 60	YTD
กรุงเทพฯ และปริมณฑล (44.3% /GDP)	***อุปสงค์***									
	การบริโภค									
	- ภาษีมูลค่าเพิ่ม ณ ราคาคงที่	1.0	4.7	0.7	-1.5	0.8	0.3	2.7	-4.7	-0.7
	- ยอดรถยนต์นั่งจดทะเบียนใหม่	4.6	14.7	0.1	-14.7	-7.4	-12.3	7.7	0.02	-6.0
	- ยอดรถจักรยานยนต์จดทะเบียนใหม่	11.4	12.9	17.2	7.3	1.1	11.9	-0.2	8.5	2.4
	- ดัชนีความเชื่อมั่นผู้บริโภค (> 50 ถือว่าดี)	38.4	37.0	39.8	39.4	39.1	39.8	37.0	33.4	37.7
	การลงทุน									
	- ยอดรถบรรทุกส่วนบุคคลจดทะเบียนใหม่	2.6	1.7	14.7	-10.4	-2.1	1.2	9.2	4.3	-0.9
	- ยอดรถบรรทุกจดทะเบียนใหม่	-2.9	-4.0	0.3	7.6	4.7	17.0	8.1	7.4	5.3
	- จำนวนใบอนุญาตประกอบกิจการ (โรงงาน)	1,304	340	371	346	290	86	101	81	371
	การเปลี่ยนแปลง	-9.5	3.7	-17.0	14.2	17.4	36.5	-12.9	-40.9	-3.4
	- เม็ดเงินลงทุนในโรงงาน (พันล้านบาท)	59.4	16.8	13.9	19.3	12.8	3.3	5.3	2.8	15.5
	การเปลี่ยนแปลง	-46.4	-25.9	-62.8	-43.6	35.7	32.2	21.8	-45.0	7.5
	การคลัง									
	- รายจ่ายประจำของจังหวัด	-3.4	10.4	-5.6	-10.2	-47.4	-50.4	-43.1	-54.9	-49.3
	- รายจ่ายลงทุนของจังหวัด	41.9	62.2	30.7	80.9	6.5	30.5	-4.6	-17.1	1.5
	การค้าชายแดน									
	- มูลค่าการส่งออกสินค้าชายแดน+ข้ามแดน	2.6	0.0	2.8	2.5	-	-	-	-	-
	- มูลค่าการนำเข้าสินค้าชายแดน+ข้ามแดน	-4.3	-5.5	-2.3	1.5	-	-	-	-	-
	อุปทาน									
	เกษตรกรรม									
	- ดัชนีราคาสินค้าเกษตรประจำภาค	-0.7	6.0	0.6	-5.2	5.8	-4.0	25.4	9.8	6.8
	อุตสาหกรรม									
	- ดัชนีผลผลิตสินค้าอุตสาหกรรมประจำภาค	-0.1	1.2	-0.8	1.6	-1.7	-4.6	-0.5	-	-1.7
	- ดัชนีความเชื่อมั่นภาคอุตฯ (> 100 ถือว่าดี)	89.5	89.7	88.1	90.4	89.4	88.5	89.7	85.4	88.4
	โรงแรมและภัตตาคาร									
	- อัตราการเข้าพักเฉลี่ย (%)	74.5	74.6	69.9	78.3	74.1	74.0	72.6	76.0	74.6
	- จำนวนผู้เยี่ยมเยือน	-1.4	8.8	-7.7	-21.4	1.0	-0.9	-2.3	0.2	0.8
	- รายได้จากการเยี่ยมเยือน	-15.3	12.1	-8.3	-42.2	-8.9	-24.2	-6.3	-2.8	-7.6
	- รายได้จากคนต่างประเทศ	-22.3	9.4	-13.2	-47.6	-9.8	-29.7	-7.1	-5.1	-8.8
	- รายได้จากคนไทย	17.2	18.9	2.8	31.9	-5.7	-5.8	-3.7	3.7	-3.2
	เสถียรภาพเศรษฐกิจ									
	- อัตราเงินเฟ้อทั่วไป	0.4	0.4	0.3	1.0	1.3	1.4	0.9	0.2	1.5

กรุงเทพและปริมณฑล ประกอบด้วย กรุงเทพฯ สมุทรปราการ ปทุมธานี สมุทรสาคร นครปฐม และนนทบุรี

จัดทำโดย

วุฒิพงศ์ จิตตั้งสกุล
ผู้อำนวยการสำนักนโยบายเศรษฐกิจมหภาค

ดร.นรพัชร์ อัศววัลลภ
เศรษฐกรชำนาญการพิเศษ

สัณหณัฐ เศรษฐศักดาสิริ
การค้าชายแดน
การท่องเที่ยว
โรงแรมและภัตตาคาร

กาญจนา จันทรชิต
การบริโภคภาคเอกชน
การใช้จ่ายภาครัฐ
อัตราเงินเฟ้อ

อรอุมา หนูช่วย
สลิล พึงวัฒนานุกูล
การลงทุนภาคเอกชน
การจ้างงาน

กาญจนา จันทรชิต
สลิล พึงวัฒนานุกูล
อุตสาหกรรม เกษตรกรรม
การค้าส่งค้าปลีก