ประกาศสำนักนโยบายภาษี

ขั้นตอนการรับและตอบเรื่องร้องเรียน/ร้องทุกข์จากหน่วยงานภายนอก

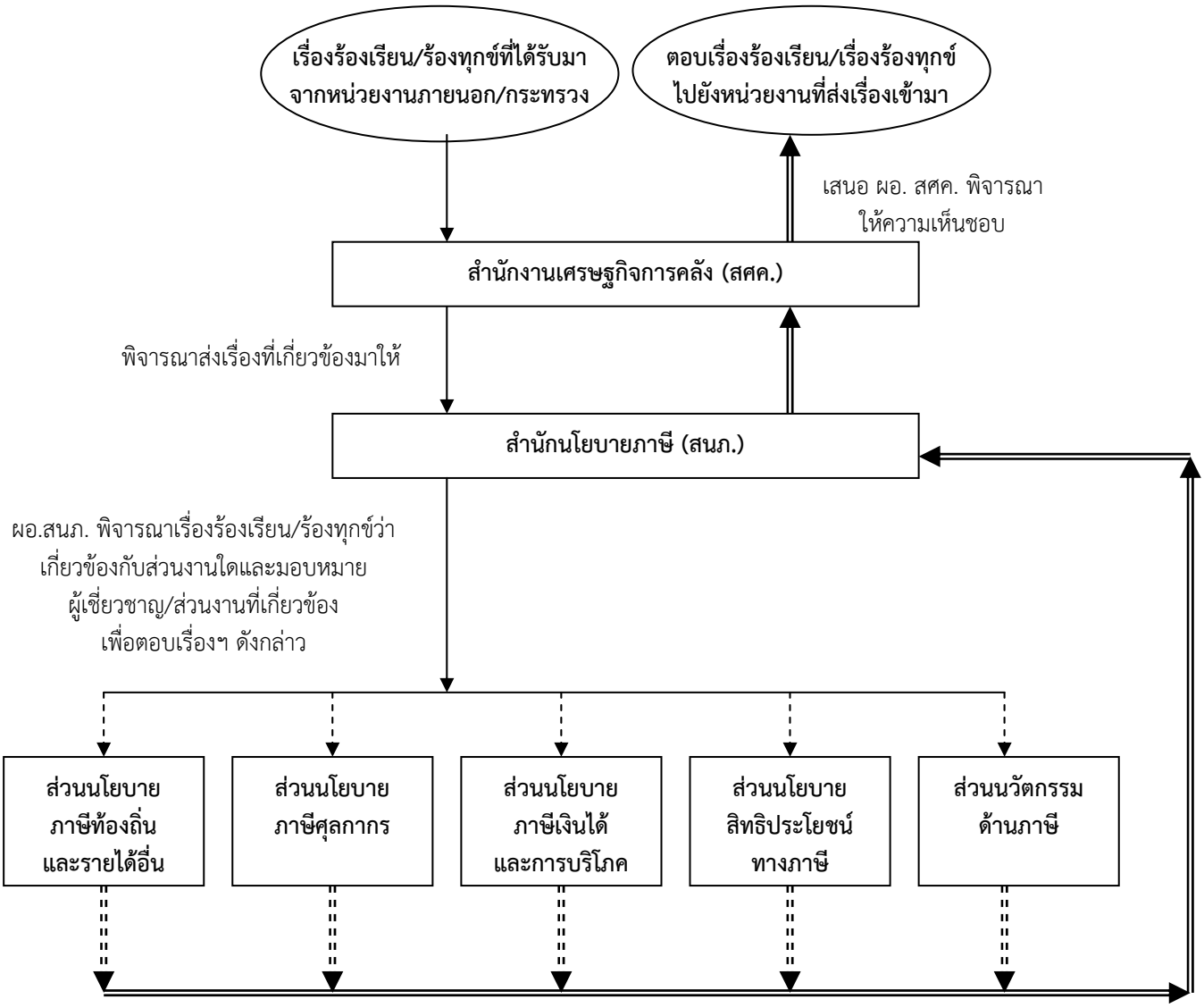

ส่วนงานที่ได้มอบหมายทำหนังสือตอบเรื่องร้องเรียน/ร้องทุกข์
และนำเสนอ ผอ. สนภ. เพื่อพิจารณาให้ความเห็นชอบ